Bu fevkalâde heyecanlı resimli macera romanına Cumartesi günü başlıyoruz

"İNTİKAM KILIÇI" Skaramuş

"İNTİKAM KILIÇI" Skaramuş

"İNTİKAM KILIÇI" Skaramuş

"İNTİKAM KILIÇI" Skaramuş

" İNTİKAM KILIÇI " Skaramuş

"İNTİKAM KILIÇI" Skaramuş

İNTİKAM KILICI — Skaramuş

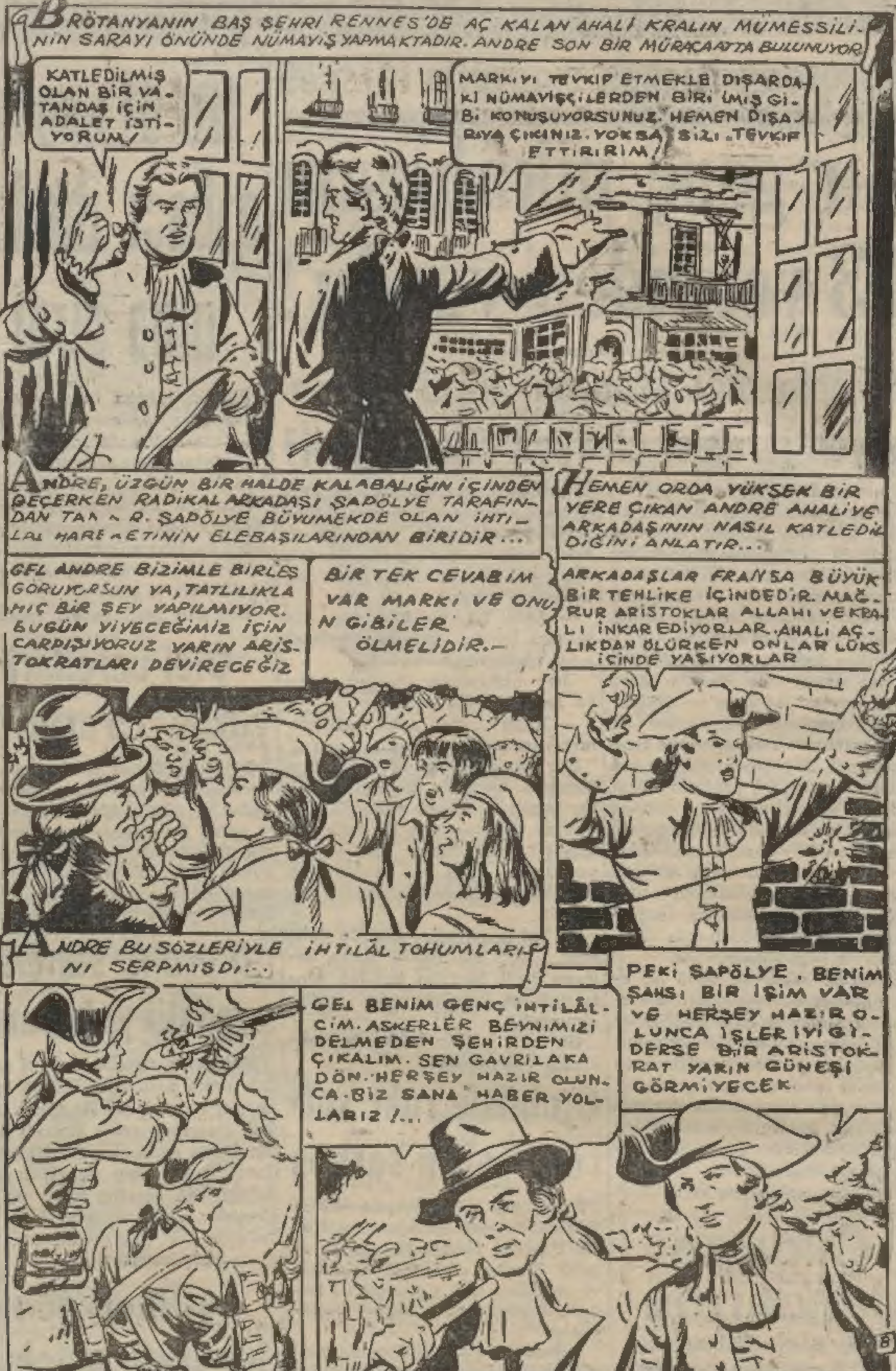

"İNTİKAM KILIÇI" Skaramuş

Amerika Tenis şampiyonası

"İNTİKAM KILICI" Skaramuş

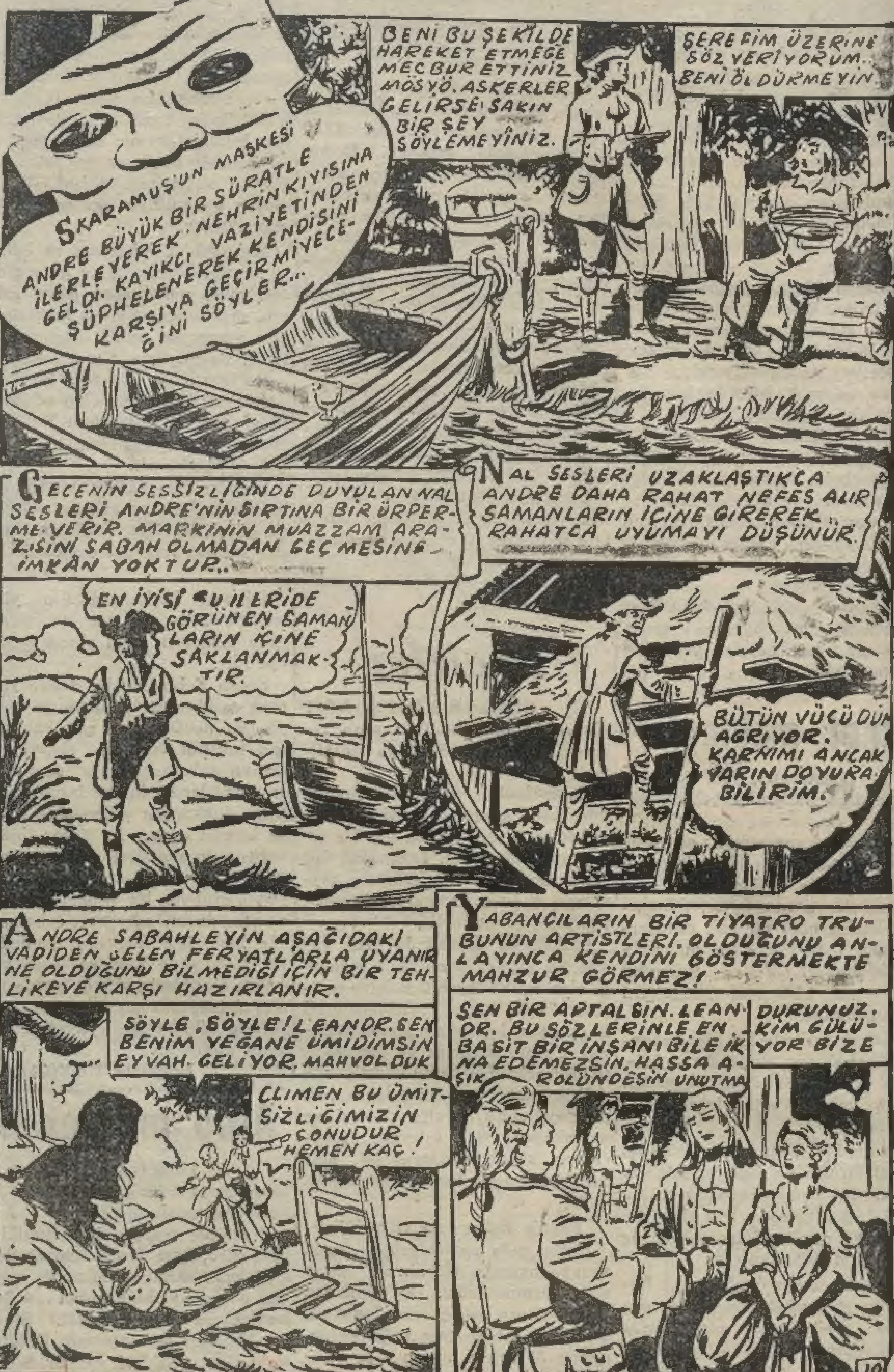

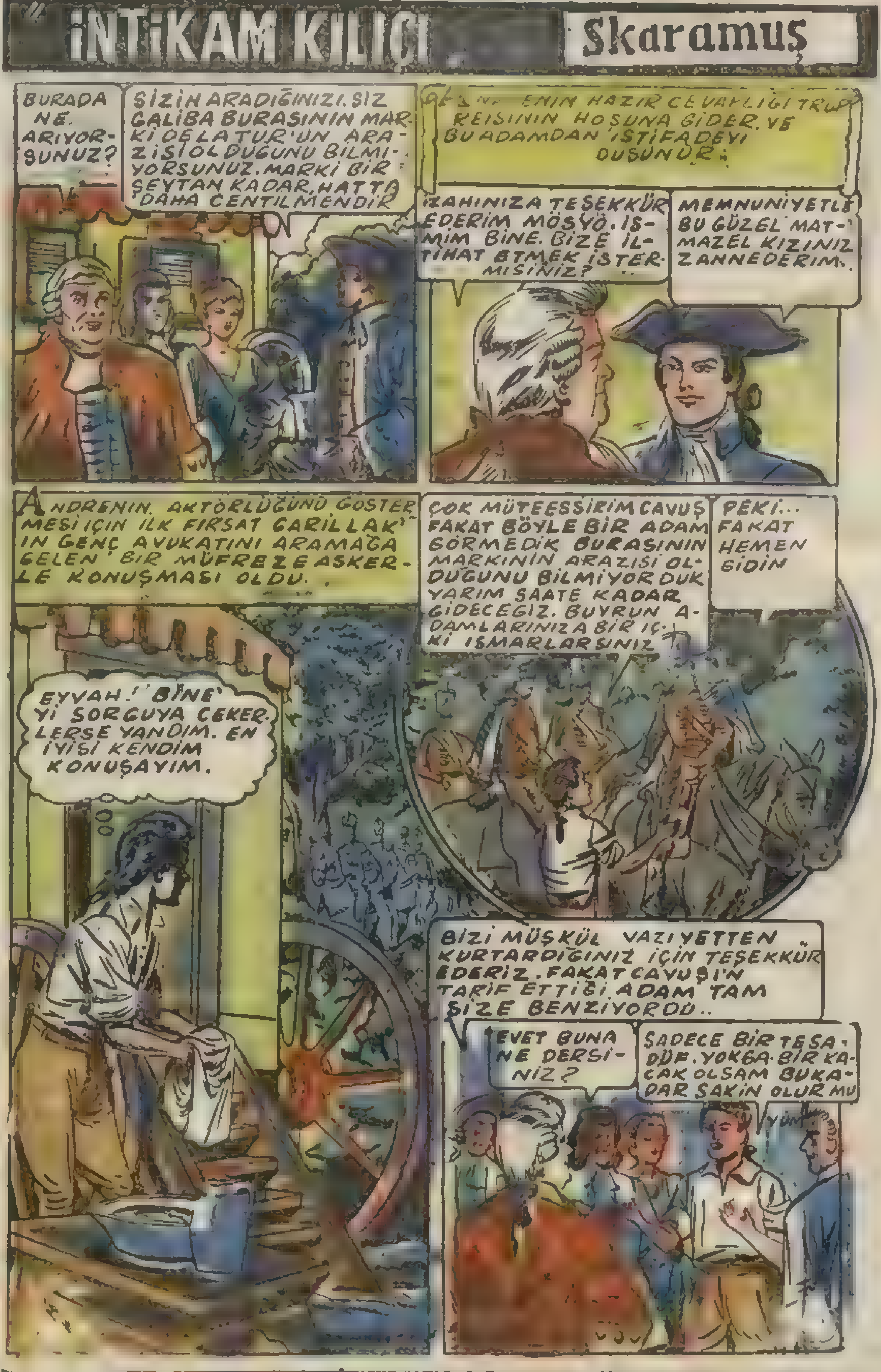
İNTİKAM KILICI
Skaramuş
BURADA NE. ARIYORSUNUZ?
SİZİN ARADIĞINIZI. SİZ GALİBA BURASININ MARKİ DE LATUR'UN ARAZİSİ OLDUĞUNU BİLMİYORSUNUZ. MARKİ BİR ŞEYTAN KADAR, HATTA DAHA CENTİLMENDİR
ENİN HAZIR CEVAPLIĞI TRUP REİSİNİN HOŞUNA GİDER. VE BU ADAMDAN İSTİFADEYİ DÜŞÜNÜR.
İZAHINIZA TEŞEKKÜR EDERİM MÖSYÖ. ISMİM BİNE. BİZE İLTİHAT ETMEK İSTER MİSİNİZ?
MEMNUNİYETLE BU GÜZEL MATMAZEL KIZINIZ ZANNEDERİM.
ANDRENİN AKTÖRLÜĞÜNÜ GÖSTERMESİ İÇİN İLK FIRSAT GARİLLAK'IN GENÇ AVUKATINI ARAMAĞA GELEN BİR MÜFREZE ASKERLE KONUŞMASI OLDU.
ÇOK MÜTEESSİRİM ÇAVUŞ FAKAT BÖYLE BİR ADAM GÖRMEDİK BURASININ MARKİNİN ARAZİSİ OLDUĞUNU BİLMİYORDUK YARIM SAATE KADAR GİDECEĞİZ. BUYRUN ADAMLARINIZA BİR İÇKİ ISMARLARSINIZ
PEKİ... FAKAT HEMEN GİDİN
EYVAH! BİNE'Yİ SORGUYA ÇEKERLERSE YANDIM. EN İYİSİ KENDİM KONUŞAYIM.
BİZİ MÜŞKÜL VAZİYETTEN KURTARDIĞINIZ İÇİN TEŞEKKÜR EDERİZ. FAKAT ÇAVUŞ'UN TARİF ETTİĞİ ADAM TAM SİZE BENZİYORDU..
EVET BUNA NE DERSİNİZ?
SADECE BİR TESADÜF. YOKSA BİR KAÇAK OLSAM BU KADAR SAKİN OLUR MU

İNTİKAM KILICI Skaramuş

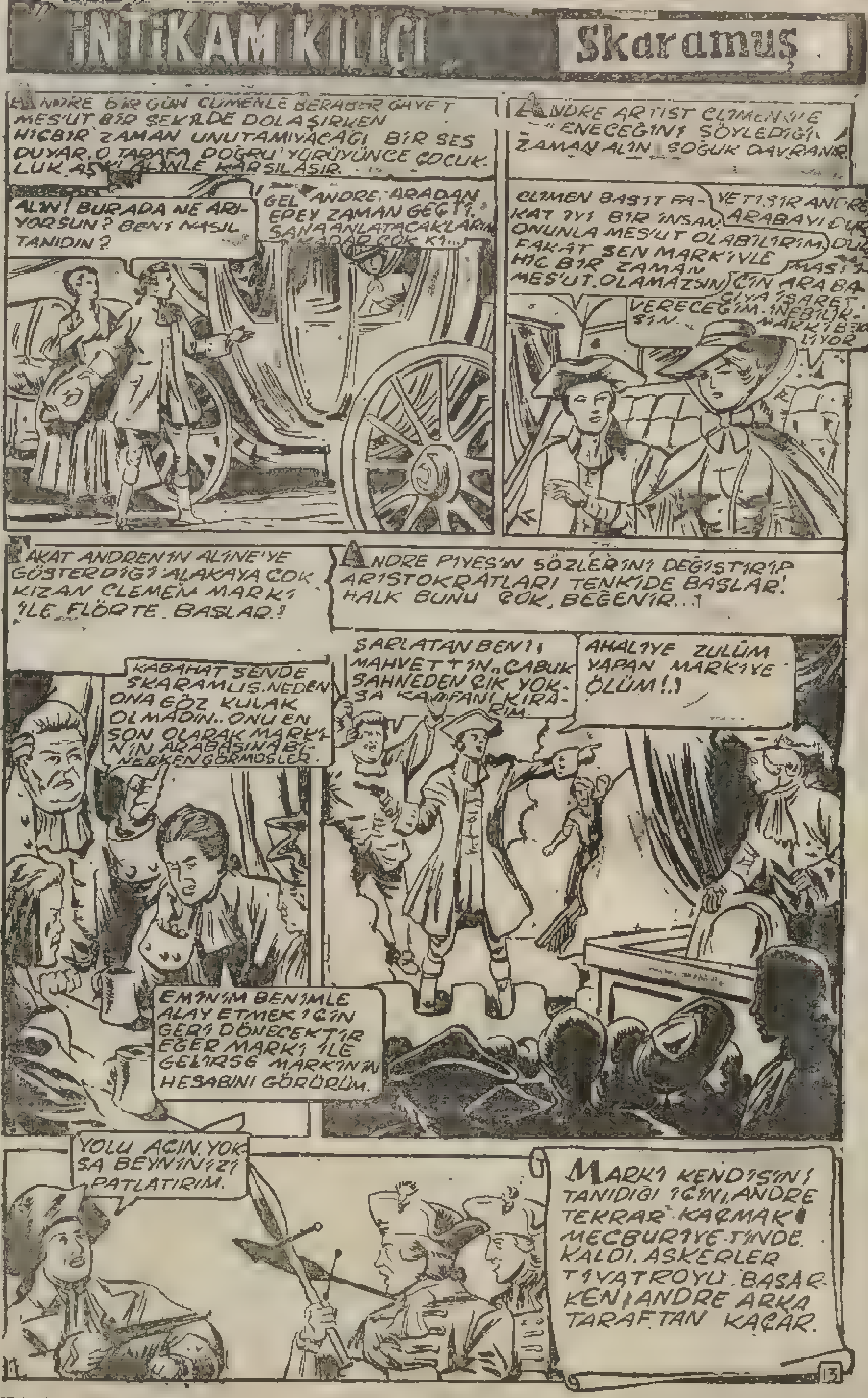
İNTİKAM KILICI
Skaramuş
ANDRE BİR GÜN CLİMENLE BERABER GAYET MES'UT BİR ŞEKİLDE DOLAŞIRKEN HİÇBİR ZAMAN UNUTAMIYACAĞI BİR SES DUYAR. O TARAFA DOĞRU YÜRÜYÜNCE ÇOCUKLUK AŞKI ALİNLE KARŞILAŞIR.
ALİN! BURADA NE ARIYORSUN? BENİ NASIL TANIDIN?
GEL ANDRE, ARADAN EPEY ZAMAN GEÇTİ. SANA ANLATACAKLARIM
ANDRE ARTİST CLİMEN'LE EVLENECEĞİNİ SÖYLEDİĞİ ZAMAN ALİN SOĞUK DAVRANIR.
CLİMEN BASİT FAKAT İYİ BİR İNSAN. ONUNLA MES'UT OLABİLİRİM.
FAKAT SEN MARKİ'YLE HİÇ BİR ZAMAN MES'UT OLAMAZSIN.
VERECEĞİM. İNEBİLİRSİN.
FAKAT ANDRE'NİN ALİNE'YE GÖSTERDİĞİ ALAKAYA ÇOK KIZAN CLEMEN MARKİ İLE FLÖRTE BAŞLAR!
ANDRE PİYES'İN SÖZLERİNİ DEĞİŞTİRİP ARİSTOKRATLARI TENKİDE BAŞLAR. HALK BUNU ÇOK BEĞENİR...!
KABAHAT SENDE SKARAMUŞ. NEDEN ONA GÖZ KULAK OLMADIN.. ONU EN SON OLARAK MARKİ'NİN ARABASINA BİNERKEN GÖRMÜŞLER.
EMİNİM BENİMLE ALAY ETMEK İÇİN GERİ DÖNECEKTİR. EĞER MARKİ İLE GELİRSE MARKİ'NİN HESABINI GÖRÜRÜM.
ŞARLATAN BENİ MAHVETTİN. ÇABUK SAHNEDEN ÇIK YOKSA KAMPANI KIRARIM.
AHALİYE ZULÜM YAPAN MARKİ'YE ÖLÜM!..!
YOLU AÇIN. YOKSA BEYNİNİZİ PATLATIRIM.
MARKİ KENDİSİNİ TANIDIĞI İÇİN, ANDRE TEKRAR KAÇMAK MECBURİYETİNDE KALDI. ASKERLER TİYATROYU BASARKEN, ANDRE ARKA TARAFTAN KAÇAR.
13

İNTİKAM KILIÇI — Skaramuş

İstanbulun kazandığı yeni semt

Resimli Romanımız bir posta gecikmesi yüzünden gecikmeye uğramıştır Elimizde olmıyan bu gecikmeden dolayı okuyucularımızdan özür dileriz. Romanın devamını ve çıkan kısımların hulâsasını aşağıda bulacaksınız...

İhtilâlden evvelki günlerdi Loire şehrinde babası meçhul, Andre More adında bir avukat vardı. Her şeyi hoş karşılayıp olaylarla ilgilenmemekte idi. Bu arada Aristokratların halka zulmü gün geçtikçe artmakta idi. Bir köylünün Aristokratlar tarafından sebepsiz öldürülmesine üzülen Andre'nin mektep arkadaşı genç bir papas, cinayetin faili olna Marki Döla Tur'u ithama başlar.

Marki de onu düelloya dâvet edip kılıç kullanmasını bilmiyen zavallıyı öldürür. Arkadaşının bu şekilde öldürülmesi Andreyi isyana sevk eder. Ve intikamını almağa yemin eder. İhtilâlcilere iltihak edip Marki ile mücadeleye girişir.

Marki Andrenin içten bir aşk beslediği Gaurillak Lordunun yeğeni Alin ile evlenmek ister.

Andre bu arada iyi kılıç kullanmasını öğrenir.

İNTİKAM KILICI — Skaramuş

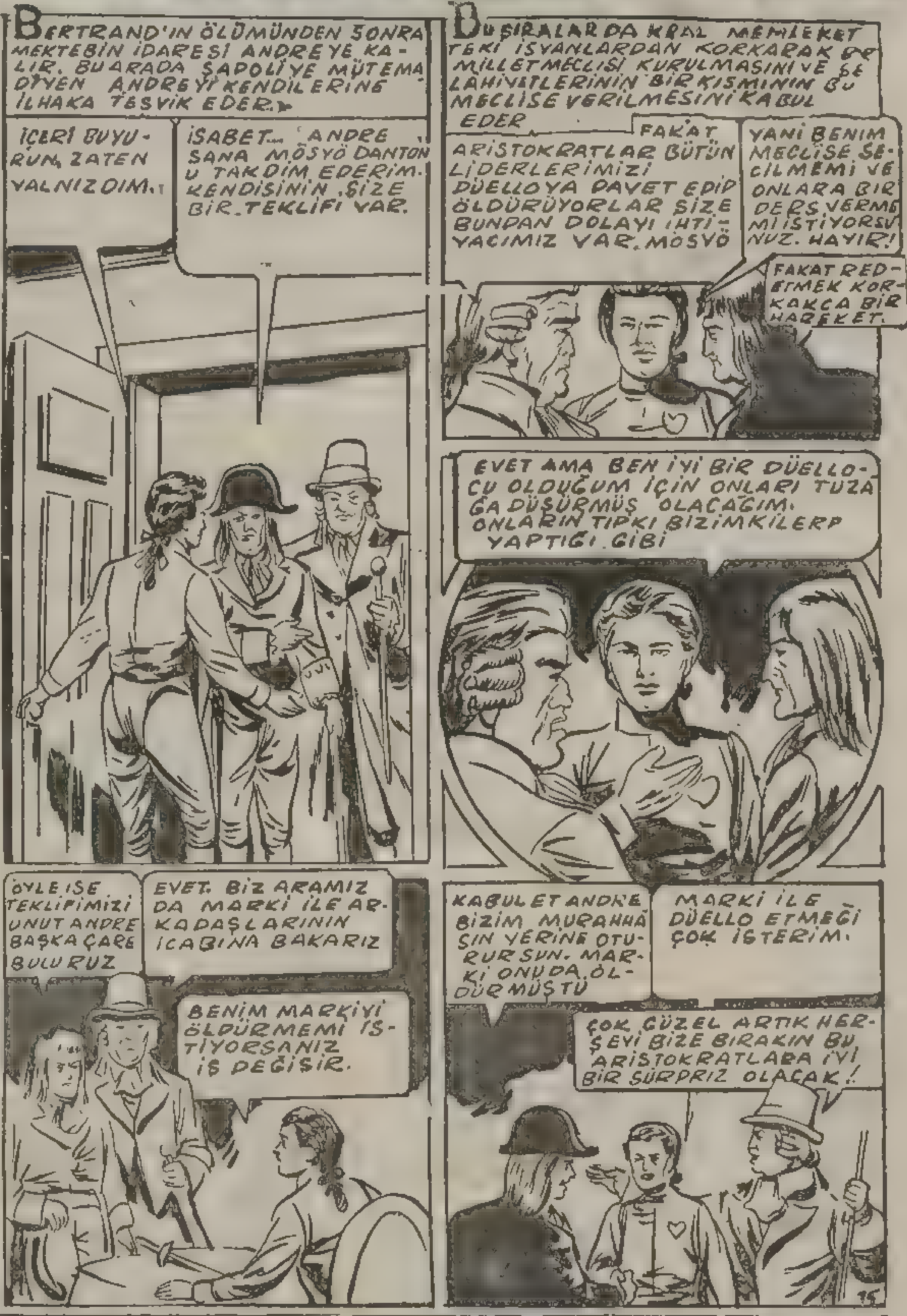

İNTİKAM KILICI — Skaramuş

ne rağmen acı, ıztırap hissetmi-

İNTİKAM KILICI — Skaramuş

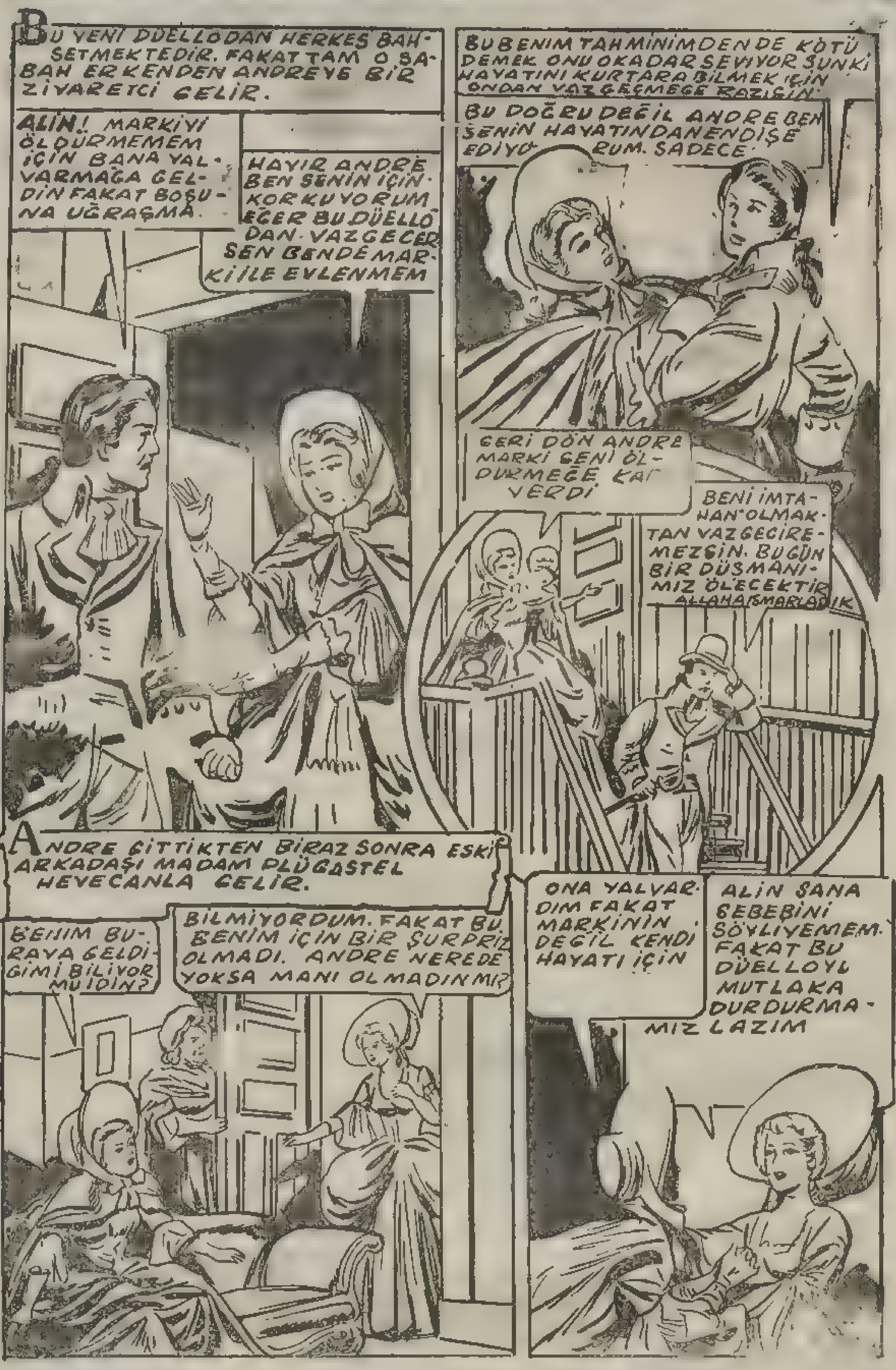

İNTİKAM KILICI — Skaramuş

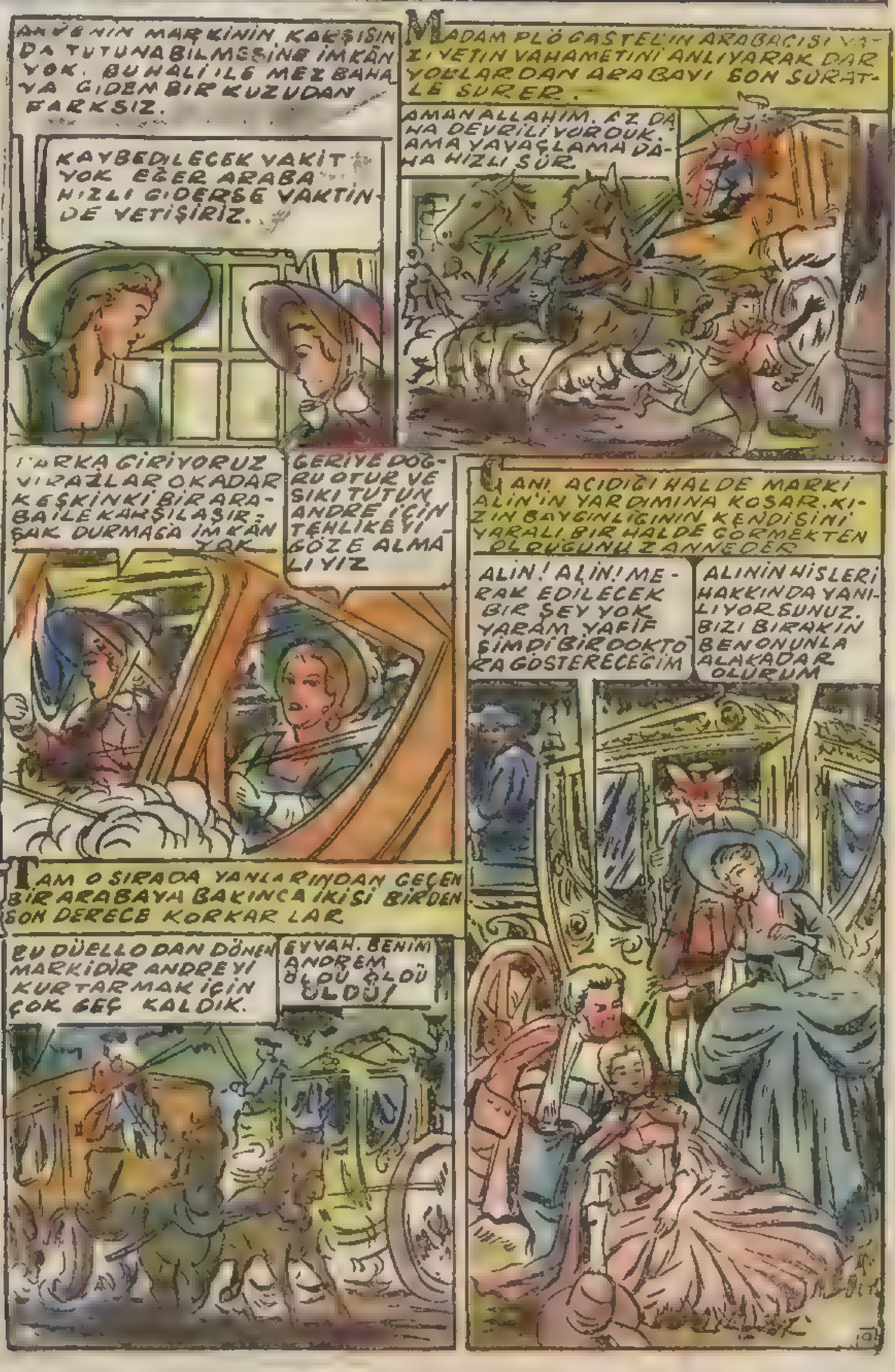

İNTİKAM KILICI — Skaramuş

İNTİKAM KILICI Skaramuş

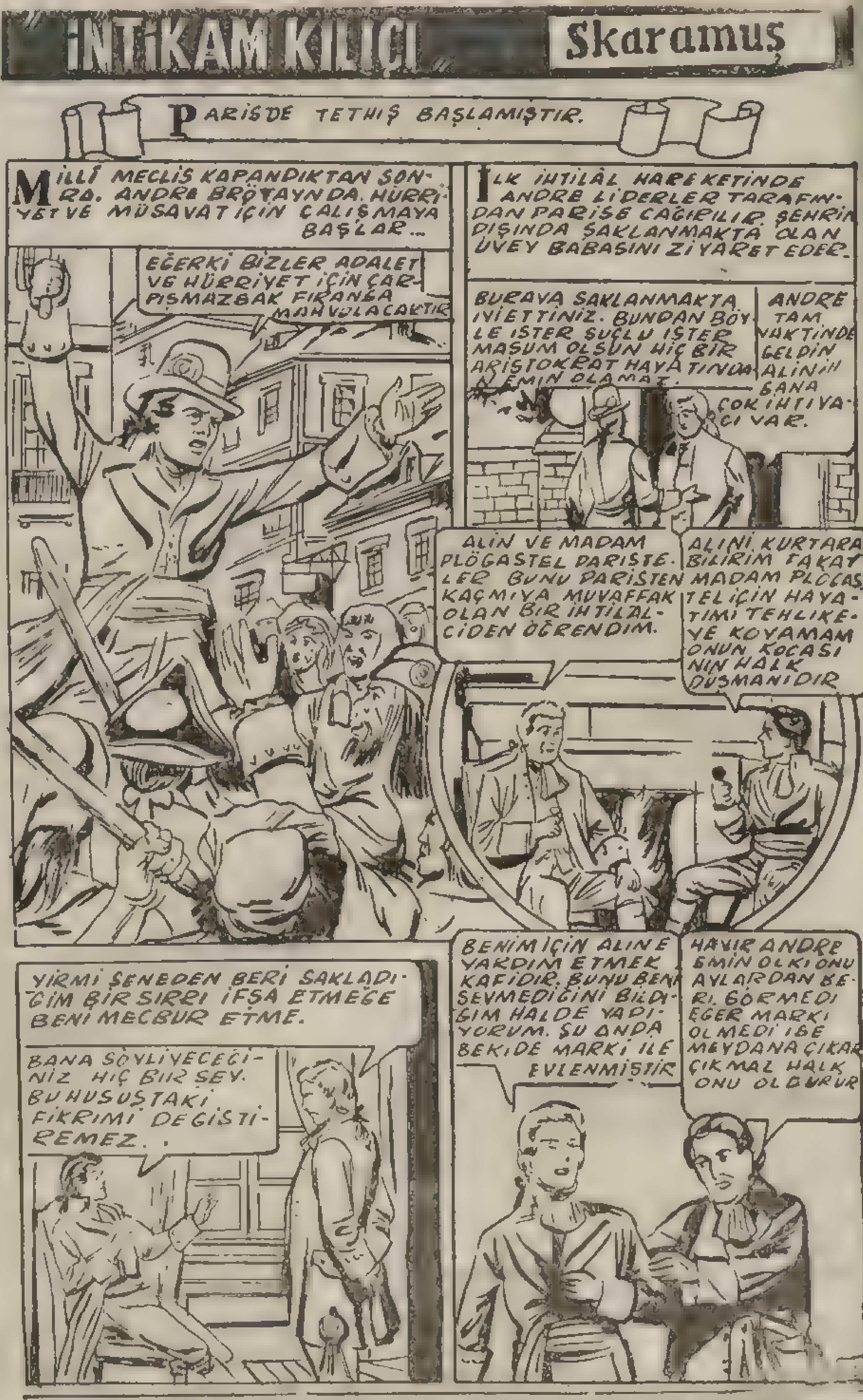
İNTİKAM KILICI
Skaramuş
PARİSDE TETHİŞ BAŞLAMIŞTIR.
MİLLİ MECLİS KAPANDIKTAN SONRA. ANDRE BRÖTAYNDA. HÜRRİYET VE MÜSAVAT İÇİN ÇALIŞMAYA BAŞLAR...
EĞERKİ BİZLER ADALET VE HÜRRİYET İÇİN ÇARPIŞMAZSAK FRANSA MAHVOLACAKTIR
İLK İHTİLÂL HAREKETİNDE ANDRE LİDERLER TARAFINDAN PARİSE ÇAĞIRILIR. ŞEHRİN DIŞINDA SAKLANMAKTA OLAN ÜVEY BABASINI ZİYARET EDER.
BURAYA SAKLANMAKTA İYİ ETTİNİZ. BUNDAN BÖYLE İSTER SUÇLU İSTER MASUM OLSUN HİÇ BİR ARİSTOKRAT HAYATINDAN EMİN OLAMAZ.
ANDRE TAM VAKTİNDE GELDİN ALİNİN BANA ÇOK İHTİYACI VAR.
ALİN VE MADAM PLÖGASTEL PARİSTELER BUNU PARİSTEN KAÇMIYA MUVAFFAK OLAN BİR İHTİLÂLCİDEN ÖĞRENDİM.
ALİNİ KURTARABİLİRİM FAKAT MADAM PLÖGASTEL İÇİN HAYATIMI TEHLİKEYE KOYAMAM ONUN KOCASI NIN HALK DÜŞMANIDIR
YİRMİ SENEDEN BERİ SAKLADIĞIM BİR SIRRI İFŞA ETMEĞE BENİ MECBUR ETME.
BANA SÖYLİYECEĞİNİZ HİÇ BİR ŞEY. BU HUSUSTAKİ FİKRİMİ DEĞİŞTİREMEZ..
BENİM İÇİN ALİNE YARDIM ETMEK KAFİDİR. BUNU BENİ SEVMEDİĞİNİ BİLDİĞİM HALDE YAPIYORUM. ŞU ANDA BEKİDE MARKİ İLE EVLENMİŞTİR
HAYIR ANDRE EMİN OLKİ ONU AYLARDAN BERİ GÖRMEDİ EĞER MARKİ ÖLMEDİ İSE MEYDANA ÇIKAR ÇIKMAZ HALK ONU ÖLDÜRÜR

İNTİKAM KILICI — Skaramuş

İNTİKAM KILICI — Skaramuş

İNTİKAM KILIÇI — Skaramuş

"İNTİKAM KILIÇI" Skaramuş

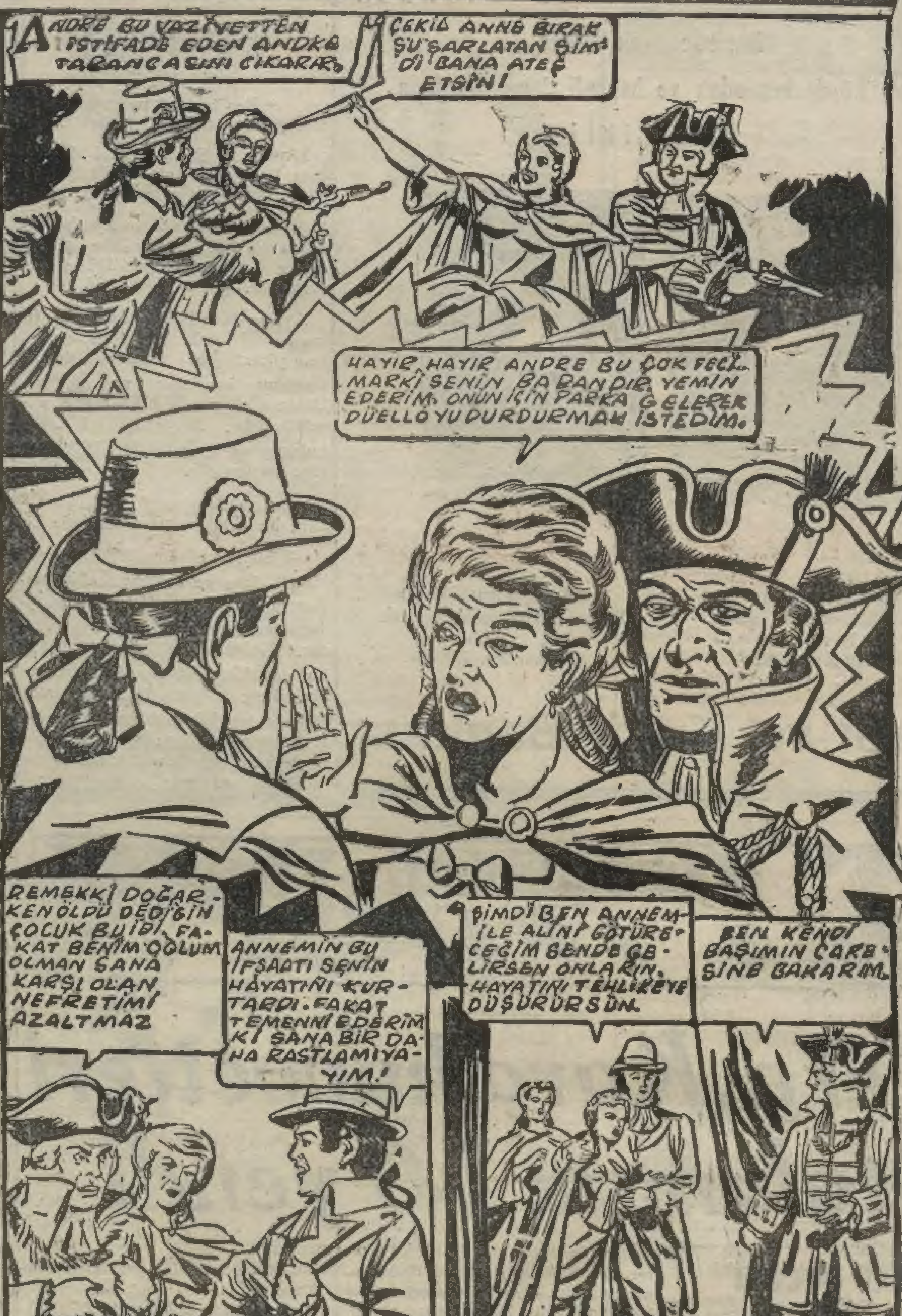

"İNTİKAM KILICI" Skaramuş

İNTİKAM KILICI — Skaramuş